

地域活動支援センター まちプラ

住 所：〒194-0013 町田市原町田 4-24-6

せりがや会館 4 階

電 話：042-722-0713

FAX：042-709-3652

URL：http://www.machipla.com/

地域活動支援センター

まちプラ たより

2015年 創刊号

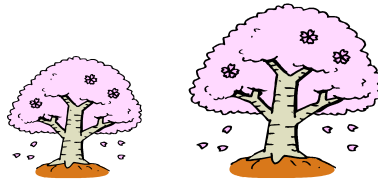
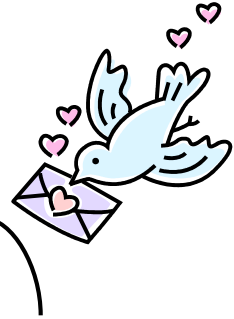

ごあいさつ

2015年4月より、「地域活動支援センター まちプラ」が開所
します。地域活動支援センター I 型事業として町田市より委託を
受け、社会福祉法人富士福祉会が運営を行います。「さるびあ生活
支援センター」、「まちだ地域生活支援センター コラボ」からバ
トンを受けての 3 番目のセンターとなります。

町田市 of 精神障がい者やそのご家族、関係者の皆様が何か困っ
た時に、「そうだ、まちプラに相談してみよう！」とお願いいただ
けるようなセンターを創っていきたいと思います。

ご支援ご鞭撻のほど、よろしくお願い申し上げます。

センター長 合崎今日子

地域活動支援センター まちプラ について

ご利用できる方

町田市在住で、継続的に精神科や心療内科に通院している方が対象です。

*ご利用に当たっては登録をしていただきます。

*これまで「コラボ」に登録していた方で、継続して「まちプラ」の利用登録を希望される方は、同意書の提出をお願いしています。同意書は、町田市障がい福祉課が送付した「新しい地域活動支援センターについて(ご案内)」に説明がありますので、ご覧ください。

サービス内容

1. 相談……地域で生活する上での困りごとなどの相談ができます。

1) 電話相談 ①登録者相談:火曜日・水曜日・木曜日・金曜日の 13:30~16:30

*電話は、原則としておひとり1日1回、15分以内として、多くの方が電話につながるよう、ご協力をお願いいたします。

②新規利用相談受付:火曜日・土曜日の 10:00~12:00

*新規ご利用相談やセンターへのお問い合わせの電話を受け付けます。

2) 面接 事前のご予約をお願いいたします。

3) 訪問・同行 ご本人・主治医・や連携先等と確認の上、必要な場合行います。

2. 交流室(フリースペース)……くつろいだり、仲間と交流できる場です。



3. プログラム……パソコン教室(毎週火曜日)ボランティアの先生方が教えて下さいます。

※これからのプログラムについては、利用者と職員で企画を考えます。

開所日

火曜日・水曜日・木曜日・金曜日・土曜日 (日曜・月曜・祝日・年末年始は閉所です)

※各サービスのご利用時間は週間予定をご覧ください。

2015年4月に限り、4月1日(水)と4月4日(土)は臨時閉所とさせていただきます。よろしくお願い申し上げます。

登録者の皆様へ

「まちプラ登録カード」をお渡ししています

まちプラへ来所した時は、事務所カウンターで、来所者名簿へのご記入をお願いします。

個人情報保護のため、こちらの名簿には『登録者カード』の番号をご記入ください。カードのない方は、イニシャルをご記入ください。

◎『登録者カード』は同意書を提出した方へ、

4月2日以降センターで

お渡しします。

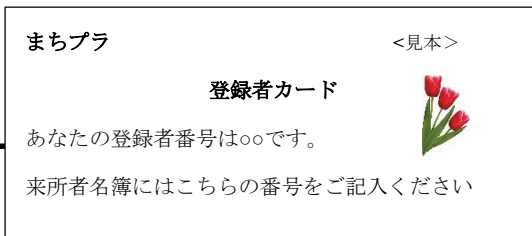

地域活動支援センター まちプラ 週間予定

時間	9	10	11	12	13	14	15	16	17	18	
火	開所	9 : 00 ~ 18 : 00									
	電話		* * 10 : 00 ~ 12 : 00 新規			13 : 30 ~ 16 : 30					
	パソコン教室		11 : 00 ~ 12 : 00			13 : 00 ~ 14 : 00					
	※FS		10 : 00 ~ 16 : 30								
水	開所	9 : 00 ~ 18 : 00									
	電話					13 : 30 ~ 16 : 30					
	※FS		10 : 00 ~ 16 : 30								
木	開所	9 : 00 ~ 18 : 00									
	電話					13 : 30 ~ 16 : 30					
	※FS					13 : 00 ~ 16 : 30					
金	開所	9 : 00 ~ 18 : 00									
	電話					13 : 30 ~ 16 : 30					
	※FS		10 : 00 ~ 16 : 30								
土	開所	9 : 00 ~ 18 : 00									
	電話		* * 10 : 00 ~ 12 : 00 新規								
	※FS		10 : 00 ~ 15 : 00								

* FS: フリースペースの略です。

* * 火曜日・土曜日の 10:00 ~ 12:00 の電話相談は、新規の方が対象です。

地域活動支援センター「まちプラ」の「まちプラ」について

新しいセンターの名前については、コラボのご利用者から候補の名前をあげていただき、他のセンターや近隣の事業所と重ならないものを考えました。当初は「まちスタ」が有力な候補でしたが、海老名市に同じ名前の街づくりのグループがすでにあることが分かり、「まちプラ」にしました。

まちプラのまちは、町田の「まち」を表しています。

まちプラの「プラ」は、“プラザ”、“プラン”、“プライド”、“ぷらぷら”、“プラネット”等、ご利用する皆さんそれぞれの「プラ」をあてはめていただければと考えています。

まちプラの職員です。よろしくお願いいたします



センター長……合崎今日子

相談員……八木 聖香 石橋 彰 中垣美千代



☆編集後記☆

「まちプラ」たより創刊号いかがでしたか？まずは、新センターのご紹介をさせていただきます。生まれたてホヤホヤのセンターです。みなさんと一緒に成長できればと思います。どうぞよろしくお願いいたします。(A)

発行：社会福祉法人富士福祉会

地域活動支援センター まちプラ

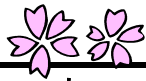

住所：町田市原町田4-24-6せりがや会館4階



4月の予定

日	月	火	水	木	金	土
3/29	3/30	3/31	1	2	3	4
			臨時閉所	利用者説明会 13:30~14:30 (受付開始: 13:00)	FS: 10:00~16:30	臨時閉所
5	6	7	8	9	10	11
閉所日	閉所日	FS: 10:00~16:30	FS: 10:00~16:30	FS: 13:00~16:30	FS: 10:00~16:30	FS: 10:00~15:00
12	13	14	15	16	17	18
閉所日	閉所日	FS: 10:00~16:30 パソコン教室 11:00~12:00 13:00~14:00	FS: 10:00~16:30	FS: 13:00~16:30	FS: 10:00~16:30	FS: 10:00~15:00
19	20	21	22	23	24	25
閉所日	閉所日	FS: 10:00~16:30 パソコン教室 11:00~12:00 13:00~14:00	FS: 10:00~16:30	FS: 13:00~16:30 フリースペース 交流会 14:00~15:00	FS: 10:00~16:30	FS: 10:00~15:00
26	27	28	29	30	5/1	5/2
閉所日	閉所日	FS: 10:00~16:30 パソコン教室 11:00~12:00 13:00~14:00	昭和の日 閉所日	FS: 13:00~16:30		

5月の予定

日	月	火	水	木	金	土
4/26	4/27	4/28	4/30	4/31	1	2
					FS:10:00~16:30	FS:10:00~15:00
3	4	5	6	7	8	9
憲法記念日 閉所日	みどりの日 閉所日	こどもの日 閉所日	振替休日 閉所日	FS:13:00~16:30	FS:10:00~16:30 開所式 11:00~12:00	FS:10:00~15:00
10	11	12	13	14	15	16
閉所日	閉所日	FS:10:00~16:30 パソコン教室 11:00~12:00 13:00~14:00	FS:10:00~16:30	FS:13:00~16:30	FS:10:00~16:30	FS:10:00~15:00
17	18	19	20	21	22	23
閉所日	閉所日	FS:10:00~16:30 パソコン教室 11:00~12:00 13:00~14:00	FS:10:00~16:30	FS:13:00~16:30	FS:10:00~16:30	FS:10:00~15:00
24/31	25	26	27	28	29	30
閉所日	閉所日	FS:10:00~16:30 パソコン教室 11:00~12:00 13:00~14:00	FS:10:00~16:30	FS:13:00~16:30 14:00~15:00 フリースペース 交流会	FS:10:00~16:30	FS:10:00~15:00